

INFO PER GRADUATORIA

Viste le rigide normative sulla sicurezza, entrambi i centri estivi hanno un numero limitato di posti. In caso di iscrizioni in numero superiore alla capacità di accoglienza, saremo purtroppo costretti a fare una graduatoria, privilegiando l'ingresso a bambini e ragazzi che per necessità hanno più bisogno di altri.

Per questo vi chiediamo di rispondere a queste domande.

1. La mamma del bambino/a lavora? Sì No
Se sì, barrare: Smartworking Azienda/Ufficio
2. Il papà del bambino/a lavora? Sì No
Se sì, barrare: Smartworking Azienda/Ufficio
3. Possibilità di affidare il/la bambino/a a nonni o congiunti? Sì No

All'atto del pagamento sarà richiesto al genitore o tutore di compilare e firmare altre liberatorie.

Data _____ Firma _____

Una volta compilate entrambe le sezioni inoltrare (entro l'8 giugno) una scansione/fotografia tramite

mail:

info@anesernovi.it

grestnovi2020@gmail.com



Iscrizione Sporting Camp



Iscrizione GrEst2021

Dopo aver stilato la graduatoria vi verrà confermata o meno l'iscrizione **tramite messaggio** per poi procedere con il pagamento e la compilazione dei restanti moduli.

BATTIAMO IL CORONA VIRUS

ALCUNE REGOLE PER IL CENTRO ESTIVO ANTI COVID-19

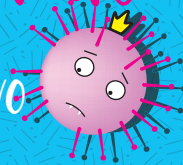
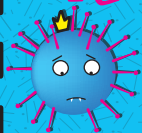

INDOSSEMO SEMPRE LA **MASCHERINA**: SI SA CHE LA DIFESA È IL MIGLIOR ATTACCO!



LA **PULIZIA** DELLE MANI E DEGLI AMBIENTI ACCOMPAGNERANNO OGNI NOSTRA ATTIVITÀ.



QUANDO ARRIVI ALLA MATTINA:
- RISPETTA IL **TURNO** DI ARRIVO
- MISURA LA **TEMPERATURA**
- CONSEGNA L'**AUTOCERTIFICAZIONE** DI BUONA SALUTE



OGNUNO PUÒ **MANGIARE E BERE** CIÒ CHE PORTA DA CASA. VIETATO PRESTARE O OFFRIRE.

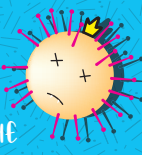

SAREMO DIVISI IN **GRUPPI** CHE RESTERANNO FISSI PER TUTTO IL PERIODO DEL CENTRO ESTIVO.



LE **REGOLE** CI AIUTANO AD AFFRONTARE IN TOTALE SICUREZZA QUESTO PERIODO: SE NON VENGONO RISPETTATE VERRÀ RICHIESTO UN **IMMEDIATO ALLONTANAMENTO**.

Associazione Sportiva ASD
Aneser
NOVI



Comune di
NOVI DI MODENA



NOVI CENTRI ESTIVI



GIUGNO - LUGLIO



CHIUSURA ISCRIZIONI:

GIOVEDÌ 3 GIUGNO 2021 ANESER

GIOVEDÌ 10 GIUGNO 2021 GREST

In accordo con il comune di Novi di Modena, Aneser e Parrocchia di san Michele Arcangelo informano che quest'anno, a causa dell'emergenza Covid-19,

il centro estivo sarà un servizio garantito alle famiglie che ne hanno reale bisogno.

PROGRAMMA

SPORTING CAMP



Da lunedì 7 giugno 2021
a venerdì 30 luglio 2021



Ci troveremo presso
il **Centro Sportivo**, via Raffaello S. 34



Da lunedì a venerdì
mattino: 7.30 - 12.30



A numero chiuso
di iscritti



Riunione
informativa:

venerdì 28
maggio
ore 18.30
Centro sportivo
(Campetti)

CONTATTI

Segreteria Aneser

cell. 370 3643956
info@anesernovi.it



Centro estivo
"Sporting Camp"
Aneser Novi

PROGRAMMA

GREST

Da lunedì 14 giugno 2021
a venerdì 30 luglio 2021



Ci troveremo in
Parrocchia, via Achille Grandi 42



Da lunedì a venerdì
mattino: 7.30 - 12.30



A numero chiuso
di iscritti



Riunione
informativa:

giovedì 3
giugno
ore 18.30
Parrocchia

CONTATTI

Don Ivano
cell. 338 3279300

Giulia
cell. 331 3486470
grestnovi2020@gmail.com



GrEstNovi2020

QUOTE

I° fratello

II° fratello

III° fratello

A
settimana:

50€

40€

gratis

BONUS CENTRI ESTIVI, UN AIUTO CONCRETO ALLE FAMIGLIE.

Vi ricordiamo la possibilità di accedere al
bonus per il pagamento della retta dei centri
estivi. Tutte le informazioni le potete trovare
sul sito della regione Emilia Romagna.

www.regione.emilia-romagna.it
o presso l'ufficio scuola del
comune di Novi.

ATTIVITÀ

Le attività di entrambi i centri estivi si svolgeranno
prevalentemente all'aperto con debite distanze di sicurezza
tra i bambini e ragazzi per evitare rischi di contagio.

ISCRIZIONE

Iscrizione presso:

Sporting Camp (ANESER) GrEst2021

Nome e cognome: _____

Residente a: _____

Indirizzo: _____

Classe e sez: elem ____ medie ____

Cell. mamma _____

Cell. papà _____

Altro: _____

FREQUENZA:

Settimana dal 7-11 giugno 2021 € _____
solo Aneser

Settimana dal 14-18 giugno 2021 € _____

Settimana dal 21-25 giugno 2021 € _____

Settimana dal 28-2 luglio 2021 € _____

Settimana dal 5-9 luglio 2021 € _____

Settimana dal 12-16 luglio 2021 € _____

Settimana dal 19-23 luglio 2021 € _____

Settimana dal 26-30 luglio 2021 € _____

In caso di eccessivo numero di iscrizioni si
procederà seguendo una graduatoria determinata
da varie voci, per questo vi chiediamo di compilare
anche il retro di questa sezione.